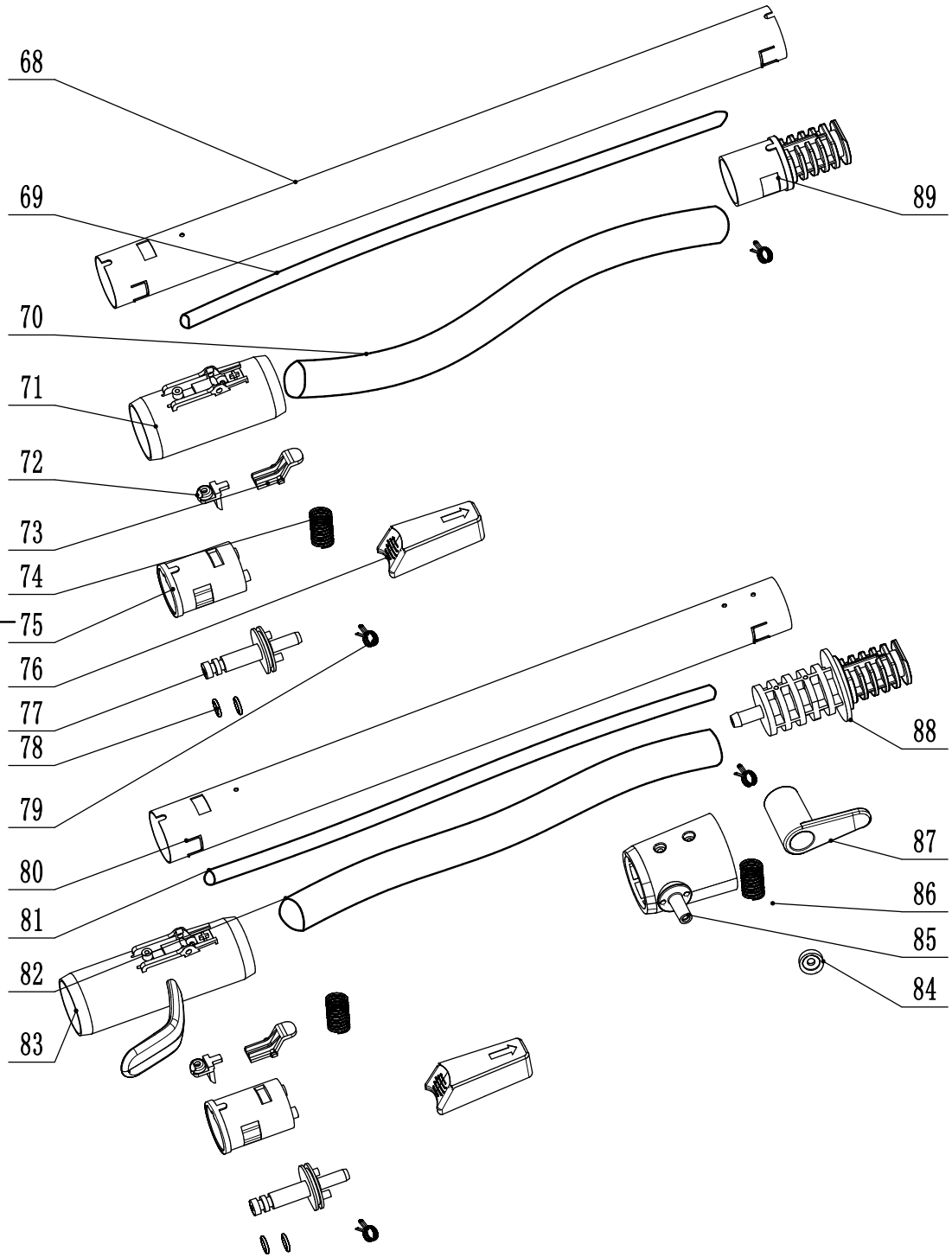

序号	代号	名称	数量	材料	单件 重量	总计 重量	备注
89	铝管接头下	Aluminum pipe under joint	1	PA6 GF30			
88	铝管接头上	On the aluminum pipe joint	1	PA6 GF30			
87	上绕线扣	Top winding buckle	1	ABS			
86	绕线扣弹簧	Winding buckle spring	1	Carbon steel wire galvanized			
85	铝管装饰圈	Aluminum tube decorative ring	1	ABS			
84	上绕线扣压板	Top winding buckle clamp	1	ABS			
83	铝管套1	Aluminum tube sleeve 1	1	ABS			
82	发泡管	Foam tube	1				
81	硅胶管	Silicone tube	1	silica gel			
80	铝管2	Aluminum tube 2	1	aluminum			
79	直径9卡簧	Diameter 9 circlip	4	Carbon steel wire galvanized			
78	喷头O型圈	Nozzle O-ring	4	silica gel			
77	喷头	sprayer	2	PA6 GF30			
76	连杆推键	Connecting rod push key	2	ABS			
75	铝管接头中	Aluminum pipe joint	2	PA6 GF30			
74	锁扣弹簧	Latch spring	2	Carbon steel wire galvanized			
73	推杆	Push rod	2	PA6 GF30			
72	锁扣	Lock catch	2	PA6 GF30			
71	铝管套2	Aluminum tube sleeve 2	1	ABS			
70	发泡管	Foam tube	1				
69	硅胶管	Silicone tube	1	silica gel			
68	铝管1	Aluminum tube 1	1	aluminum			

标记	处数	分区	更改文件号	签名	年、月、日
设计			标准化		
审核					
工艺			批准		

阶段标记	重量	比例
		1:2.5
共 张	第 张	

余姚市嘉诚电器有限公司

JC-229铝管爆炸图

JC-229